Ungponnychampionat och Riksfinaler för kvalitetstävlan och treårstest samt Åretsponny

Svenska ponnyavelsförbundet
i samarbete med
Vetlandaortens Ryttarförening

Vetlanda

20-21 september 2025

SPAF arbetar för att alla arrangemang ska hålla högsta klass både sportsligt och upplevelsemässigt.

Vi förväntar oss att du och ditt team:

– Är justa, uppträder sportsligt och är bra förebilder och representanter för våra medlemsföreningar.
– Alltid har ponnyns välfärd och välbefinnande i centrum i all skötsel, träning och tävling.
– Använder korrekt utrustning som är anpassad till din häst samt följer SPAFs regelverk.
– Aldrig skyller på ponnyn om resultatet inte blir det du förväntar dig.
– Respekterar alla funktionärer på plats och följer anvisningar och beslut från funktionärer och domare.
– Vi är justa och skapar förutsättningar för varandra att lyckas. ”Lycka till” är en fin fras och vi unnar varandra framgång.
– SPAF önskar dig stort lycka till med din bedömning och ditt tävlande

UNGPONNYCHAMPIONAT OCH RIKSFINALER FÖR KVALITETSBEDÖMNING OCH TREÅRSTEST SAMT ÅRETSPONNY

I VETLANDA DEN 20-21 SEPTEMBER 2025

Bedömningsledare	Maria Andersson
Förfrågningar	ungponny@spaf.info
Domare 3 & 4-åringar gångarter	Anna Wilhelmsson Sahlin & Harald Jönsson
Domare 3 & 4-åringar hoppning	Magnus Dyrendahl
Domare Årets Ponny	Annika Strindgård
Speaker	Maria Ericsson
Markdomare championatshoppning	Harald Jönsson

SPAF vill rikta ett varmt tack till Vetlandaortens ryttarförening, sponsorer och alla som skänkt priser. Vi vill också tacka alla inblandade för allt arbete som lagts ner både före och efter riksfinalerna och Årets ponny.

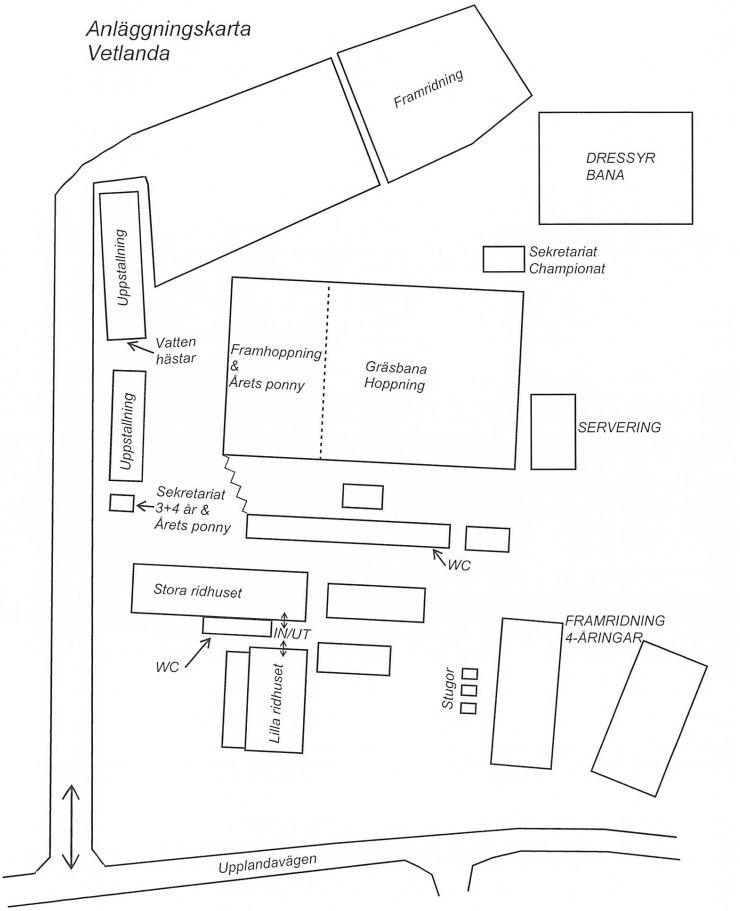

Innehållsförteckning	Sida
Tidsprogram	5
Anvisningar final treårstest	6
Anvisningar final kvalitetsbedömning	7
Anvisningar finaler 5 & 6 åringar	8
Deltagare i åretsponny	14
Deltagare i championat 5-, 6- & 7-åriga ponnyer i bokstavsordning	18
Deltagare i finaler löshoppning 3-åriga ponnyer	26
Deltagare i finaler gångarter 3-åriga ponnyer	34
Deltagare i finaler hoppning 4-åriga ponnyer	44
Deltagare i finaler gångarter 4-åriga ponnyer	48

Tidsprogram

Lördag 20 september

08.00 Uppsutten hoppning 4-åriga ponnyer kat C & D (*stora ridhuset)*

09:35 Prisutdelning 4-åriga ponnyer uppsutten hoppning (stora ridhuset)

09:50 Löshoppning 3&4-åriga ponnyer kat A & B *(lilla ridhuset)*

11:40 Prisutdelning 3&4-åriga ponnyer löshoppning kat A & B (lilla ridhuset)

12.00 Åretsponny *(gräsbanan*

13.45 Löshoppning 3-åriga ponnyer kat D (lilla ridhuset)

15.25 Prisutdelning 3-åriga ponnyer löshoppning kat D (lilla ridhuset)

15.45 Löshoppning 3-åriga ponnyer kat C (lilla ridhuset)

16:15 Prisutdelning 3-åriga ponnyer löshoppning kat C (lilla ridhuset)

Dressyr final 1 för 5-, 6- & 7-åriga ponnyer , se equipe

Hoppning final 1 för 5-, 6- & 7-åriga ponnyer, se equipe

Söndag 21 september

08.00 Gångarter 4-åriga ponnyer kat B (körning) ***(stora ridhuset)***

08:00 Gångarter 3-åriga ponnyer kat A & B ***(lilla ridhuset)***

08:10 Prisutdelning gångarter 4-åriga ponnyer kat B (körning) ***(stora ridhuset)***

08:20 Gångarter 4-åriga ponnyer kat D ***(stora ridhuset)***

09:50 Prisutdelning 3-åriga ponnyer kat A &B ***(lilla ridhuset)***

10:35 Prisutdelning gångarter 4-åriga ponnyer kat D (stora ridhuset)

11:00 Gångarter 3-åriga ponnyer kat C ***(lilla ridhuset)***

12:10 Prisutdelning 3-åriga ponnyer kat C ***(lilla ridhuset)***

13:00 Gångarter 3-åriga ponnyer kat D (***lilla ridhuset)***

15:10 *Prisutdelning 3-åriga ponnyer kat D* ***(lilla ridhuset)***

Dressyr final 1 för 5-, 6- & 7-åriga ponnyer , se equipe

Hoppning final 1 för 5-, 6- & 7-åriga ponnyer, se equipe

Anvisningar final treårstest

Genomförande.

Gångarter
Vid riksfinalen för treåriga gångartsponnyer bedöms ponnyns gångarter med betygen 1,0 -10,0 (halva poäng), skritt, trav, galopp och utveklingsbarhet.
Ponnyerna rangeras efter medelpoäng, ponnyer med lika poäng rangeras efter betygen i galopp därefter skritt , trav och utvecklingsbarhet, därefter avgör domaren.

Ponnyn släpps först i lösgalopp. Därefter visas ponnyn vid hand i skritt och trav enligt domarens anvisningar. Domaren kan begära att ponnyn visar tempoväxlingar. Prisutdelning kategorivis. Antal placerade enligt TR

Hoppning (denna bedömning även för 4-åriga ponnyer kat A och B som valt löshoppning)
Ponnyerna visas i lösgalopp och löshoppning.
I hoppfinalen bedöms och poängsätts; Galopp, Hoppning - Teknik och förmåga, Hoppning -temperament och allmänt intryck samt utvecklingsbarhet. Poäng från 1,0-10,0 (halva poäng).
Ponnyerna rangeras efter medelpoäng, ponnyer med lika poäng rangeras efter betygen i Hoppning - temperament därefter hoppning - teknik och förmåga , galopp och utuvecklingsberhet därefter avgör domaren.

Ponnyn släpps först i höger varv för bedömning av lösgalopp , fångas och släpps i vänster varv för bedömning av lösgalopp, därefter börjar hoppbedömning enl domarens anvisningar. Prisutdelning kategorivis. Antal placerade enligt TR

Hjälm ska bäras under samtliga moment; gäller även medhjälpare!

Anvisningar kvalitetsbedömningsfinal

Högst två hästar per ryttare och klass i finalomgångarna rekommenderas. Ryttare som rider fler hästar frånsäger sig rätten till det startmellanrum som respektive TR anger.

Gångarter
Ponnyerna visas i startnummerordning under ryttare enligt domarens anvisningar.
Ponnyerna bedöms enlig följande:
Skritt (S), trav (T), galopp (G), temperament (GT) och utvecklingsbarhet (GU)
S,T,G,GT,GU/5
Ponnyerna rangeras efter medelpoäng. Vid lika poäng rangeras ponnyerna efter galopp-skritt-trav. Därefter får domaren avgöra
Placering enligt TR, kategorivis.

Hoppning
Ponnyerna hoppas under ryttare, A- och B-ponnyer kan välja att löshoppas. För anvisningar angående löshoppning se proposition riksfinal treårstest.
För banskiss se spaf.info
Ponnyerna bedöms enligt följande:
Galopp (G), hoppning-teknik och förmåga (H), hoppning-temperament (HT), utvecklingsbarhet (HU). G,H,HT,HU/4
Ponnyerna rangeras efter medelpoäng. Vid lika poäng rangeras ponnyerna efter temperament, galopp, teknik och utvecklingsbarhet därefter får domaren avgöra
Placering enligt TR, kategorivis

Börjes TINGSRYD

Anvisningar finaler 5, 6 & 7 åringar

DRESSYR
Finalerna bedöms gemensamt av ett domarkollegium av två domare.
Bedömning: Enligt Allmänt intryck Unga hästar 2008 dvs bedömningen sker i fem grupper
1. Skritt - takt energi och elasticitet
2. Trav - takt energi, elasticitet samt samlingsförmåga (skänkelvikningar och skolor)
3. Galopp - takt energi, elasticitet samt samlingsförmåga (förvändgalopp/ galoppombyten)
4. Ridbarhet och utbildningsstatus - Lösgjordhet, form och accepterande av bettet, genomsläpplighet, rakriktning, uppmärksamhet, framåtbjudning, balans, lätthet och mjukhet
5. Allmänt intryck och utvecklingsbarhet - Typ och byggnad (lämplighet som dressyr häst), utveckling, harmoni

Varje bedömningsgrupp ges en poäng mellan 0-10, poängen summeras och divideras med 5, resultatet ges i procent av max. poäng.
Poängen sammanräknas för både finalomgång 1 och 2. Vid lika poäng väger bästa ritt dag 2 tyngst.
Utrustning för ponny och ryttare enligt ponny TR II

HOPPNING
Bedömning: Hästens ridbarhet, teknik och kapacitet vilket utgör hästens förmåga, bedöms under ett betyg från 0 –10,0 där tiondelar används.

Domare: omgång 1 och 2 döms av markdomare.

Poängavdrag enligt följande: -Nedslag 0,5 poäng, -Första vägran 0,5 poäng, -Andra vägran uteslutning, -Överskridande av maxtiden 0,1 poäng för varje påbörjad sekund.
Poängen sammanräknas för både dag 1 och dag 2. Vid lika poäng väger bästa ritt dag 2 tyngst.

Vattenmatta kan förekomma i finalomgångarna!

OBS! Viktdamasker får ej användas.
Utrustning för ponny och ryttare enligt ponny TR III

https://www.tip-top.se/
TIP-TOP Läder

SÖDERMANLANDS



HÄSTAVELSFÖRENING


Vi har också
tänkt tanken...
dunstan
häst- & gårdsförsäkring

Charlotte G-Sandberg

Skulpturer i stengods



http://www.cgsskulptur.se/

0733-113242

charlotte@cgsskulptur.se

Margretetorpsvägen 13

262 43 Ängelholm

finns även på facebook!







Gotlandsrusset, Sveriges enda inhemska ponnyras

Möt gotlandsrusset, den lilla hästen med en intressant historia och ett brett användningsområde som passar hela familjen.

Bli medlem i Svenska Russavelsföreningen eller någon av dess lokalföreningar. Som medlem i lokalförening är du automatiskt ansluten till Svenska Russavelsföreningen och får tidningen "Gotlandsrusset" fem gånger per år, samt möjlighet att delta med eller utan gotlandsruss på föreningarnas aktiviteter. Svenska Russavelsföreningen är sedan 3 januari 2011 av Jordbruksverket godkänd avelsorganisation för gotlandsruss.

Läs mer på föreningens hemsida www.gotlandsruss.se

Eller kika in hos de lokala föreningarna:
Föreningen Gotlandsruss www.gotlandsruss.net
Mälardalens Russavelsförening www.skogsbaggen.com
Skånes Russavelsförening www.skanesrussavelsforening.se
Västra Sveriges Russavelsförening www.vastruss.se
Östra Sveriges Russavelsförening www.ostruss.se

Välkommen som medlem och stöd arbetet med att bevara gotlandrusset- vårt levande kulturarv.

Stuteri GDay

Karin Reimondos
sponsor av årets ponny

Fru Nilsson & Gubbis

Familjen Hallberg

Deltagare i Åretsponny 2025

201 Lilja HT 5840 **30-14-0149** Gotlandsruss
sto, Br, Född 2014 hos Cecilia Davidsson & Anders Jeppsson,
e: Toppå 550 u: Luci 3251
ue: Jucent 391
Ägare: Cecilia Davidsson & Anders Jeppsson,

202 Kildromin Duchess **33-18-9799** Connemara
sto, Skm, Född 2018 hos Pat Hayes, Co Limerick, Irland
e: Glendine Kestrel IRE S1 u: Kildromin Hazel IRE M1-
ue: Canal Laura's Boy IRE 1171
Ägare: Christel Josefsson, Ronneby

203 Stackarps Dylan RNF 236 **34-19-3124** New Forest
hingst, br, Född 2019 hos Fam Erlandsson, Annerstad
e: Mallards Wood Flashlight RNF 204 u: Stackarps Desirée RNF 2328
ue: Rodlease Dancing Gold RNF 132 NFS 36/167
Ägare: Alexandra Oddsson, Bjällegårdens stuteri

204 Janpete Class Act **35-17-5878** Welshponny
hingst, Br, Född 2017 hos Mrs J.A. Mansfield, Cheshire,
e: Janpete Tom Thumb WSB 90713 u: Llangeitho Prima Donna WM138195
ue: Llangeitho Sovereign WSB 29333
Ägare: Ylva Lindh, Götene

205 Salstas Toga **36-22-5569** Welsh Mountain
sto, Skm, Född 2022 hos Elisabeth Rudbeck, Salsta Gård,
e: Salstas Mountain Mint KWA 136 u: Molstabergs Titania KWA 783
ue: Mälby Mahyong 36-10-8480
Ägare: Ellinor Silvermyr, Stall ElMa AB

Agria
Djurförsäkring

206 Derwen Direct Line **37-19-4460** Welsh Cob
hingst, Sv, Född 2019 hos Mr & Mrs I.J.R. Lloyd & Son, Dyfed.
e: Derwen Dusk WSB 90777 u: Abergavenny District Line WSB 148253
ue: Derwen Railway Express WSB 19035
Ägare: Gunn Johansson, Burhultsstuteri

207 Stjärnsunds Sparrow **40-20-0522** Dartmoor
valack, Svbr, Född 2020 hos Stjärnsunds Gård i Norrtälje AB,
e: Stjärnsunds Wictory RD 13 u: Shilstone Rocks Quickstep RD 131
ue: Hixton Hurricane S 2002/014
Ägare: Mathilda Sten, Björkvik

208 Radioactive RP 211 **43-22-6254** Svensk Ridponny
hingst, Br, Född 2022 hos Marie Knutsson, Ängelholm
e: Glasgow 1438 u: Remix RP 1393 H
ue: Elphins Roquefort RP 174
Ägare: Marie Knutsson, Ängelholm

EMIN®

Stuteri CJ

Hingstar via AI & TAI

Sternbergs Most Wanted, S1 Connemara, 148cm, 20cm skena

En gulbrun hingst med gångarter utöver det vanliga! Med ett föredömligt temperament och hoppkapacitet i toppklass blev ”Eddie” bruksprovsvinnare 2024 i Danmark, med bla 9 på typ och 9-10 i hoppning. Med nästan 50 avkommor ser vi tydligt att hans egenskaper, temperament och vackra front går i arv. HWSD N/N





Baron de Lei CJ, S1 Connemara, 145cm, 20cm skena

Gyllene gulbrun med ett helt underbart temperament, stora gångarter och en strålande hoppteknik fick ”Leffe” 8 på typ och 9-9 på hoppning vid sitt bruksprov 2024. På det en helt otrolig ridbarhet! Med Sternbergs Most Wanted som pappa och morfar Gwennic de Goariva (trefaldig vinnare HOYS Sire of the year, vinnare av French Grand Prix circuit i hoppning) är det inte konstigt att han både kan röra sig och hoppa. Dubbla utmärkelser på kvalitets i Sverige 2025. HWSD N/N

Tullebo Running up that hill, Welsh PB, 147cm

”Rune” har en stamtavla full av prestation. Pappa Orchard Zweed vann bruksprovet som 3 och 5 åring och har därefter tävlat MSV hoppning, nu i USA som hunter champion. Rune har idel hopprestation på mammas sida, moster, mormors mor och mormors far har alla tävlat MSV A, där Mahno Carwyn är europas genom tiderna bästa hopp hingst med två individuella EM guld.

Rune som är en gulbrun hingst visades 2025 med gångarts-utmärkelse på 3 års test med bl.a en 9a på HHB och trav.

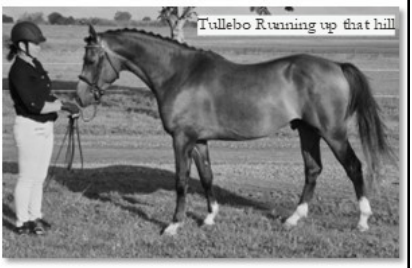



Frankenhoehs Daylight, Welsh sek B, 125cm

Fux hingst med stora gångarter och en enorm hoppkapacitet har Daylight tagit tre olika ryttare till LA-nivå i alla discipliner trots sin ringa storlek. Han har i dagsläget mer än 50 avkommor varav flera aktiva inom sporten. Daylight har gjort sitt materialprov i Tyskland. Han är visad i Sverige 2023 där han fick Guld, 40p samt en9a på traven. Daylight har med fördel använts på halvblodsston för en läcker ponnyavkomma.

www.stutericj.se

Caroline Jeppsson 073-8046293

Dartmoorponnyn

Får vi presentera dartmoorponnyn – den idealiska ponnyn för alla åldrar och nivåer!



En ponny med utomordentligt lynne så både barn och vuxna kan känna sig trygga samtidigt som den har ett attraktivt yttre. Vad mer kan man begära? Dartmoorponnyn härstammar från dartmoorheden i grevskapet Devon i sydvästra England där de strövar fritt. Dartmoorponnyn är en vacker och vällinjerad ponny av god ridmodell, stadigt byggd men ger ändå ett ädelt intryck. Mankhöjden är max 127 cm men vanligast är ca 115–120 cm.

Det är en ponny som passar för hela familjen och det fina är att den gör det på så många sätt. Den är genuint snäll, lätthanterlig, tålig och orädd. Tillräckligt stor för att inte bli urväxt i första taget, men tillräckligt liten för att kunna hanteras av de minsta. Rörelserna är bogfria och korrekta. Tack vare rasens goda egenskaper används den ofta även i ridponnyaveln. De vanligaste färgerna är brun, mörkbrun och svart men skimmel och fux förekommer också. Vita tecken på ben och huvud är tillåtet men för att det ska vara rastypiskt ska de vara så små som möjligt.

Rasens utomordentligt goda lynne gör den till den idealiska ponnyn för hela familjen. Dartmoorponnyn är användbar till rid- och körsportens alla grenar och kan trots sin litenhet hävda sig väl på tävlingsbanorna med såväl barn som vuxna. Dartmoorponnyn finns representerade på mästerskapsnivå nationellt och internationellt.

Besök gärna föreningens hemsida och facebooksida för att läsa rasstandard, kontakta styrelsen, ta del av aktiviteter och raslänkar samt hitta ponnyer till salu. Årligen arrangeras en riksutställning med exteriör-, rid- och bruksklasser. Ett arrangemang för hela familjen!





SVENSKA DARTMOORSÄLLSKAPET

Svenska Dartmoorsällskapet

dartmoorsallskapet.wordpress.com

Svenska Dartmoorsällskapets officiella grupp

Deltagare SPAFs championat 5, 6 & 7 åriga ponnyer i bokstavsordning

Asgårds New Sensation 37-19-4409 Wcob
S, br, kat D ponny, född 2019 hos Niklas Johansson & Karin Bergkvist, Krylbo,
e: Brudvik Dyblygiad 37-06-7596 u: Asgårds New Oweena 37-15-3411
ue: Nebo Owen 37-94-2766
Ägare: Jenny Darell

Bocelli 87-20-1724 W-pb
V, fx, kat C ponny, född 2020 hos Carina Johansson, Rångedala,
e: FS Mr Right DE443430498608 u: Blondie Bitsch RP 1391 H
ue: FS Don't Worry RP 500 SI (DR)
Ägare: Virge Johansson

Count on Shelly 34-19-4143 Nwfp-E
S, gbr, kat C ponny, född 2019 hos Kristina Damberg, Tjällmo,
e: Gay Count Shetan RNF 214 u: Bessies Barbie 34-02-1207
ue: Dart Light RNF 113
Ägare: Micaela Fröjdh Isaksson

Daboli Sunrice Holliday 35-18-5547 Welsh
S, rskm, kat B ponny, född 2018 hos Cecilia Andersson, Vintrosa
e: Buddy Holly 35-02-6302 u: Fleur KWB 1451
ue: Whatton Copper Beech WSB 10894
Ägare: Moa Berrek

Eklyckans Metallica 87-20-1575 W-pb
S, fx, kat C ponny, född 2020 hos Ewa Lindström, Eklyckans Stuteri Kristianstad
e: De Goede Ree's Metall (NL) RP 166 u: Alfatima 99-99-9566
ue: Tim 43-96-0314
Ägare: Anna Ritzen, Ebba Ritzen

EKOL AB

Eks Matchpoint 34-18-3028 Newf
V, br, kat D ponny, född 2018 hos Elin Krantzén, Lagan
e: Torpalyckans Powerpoint RNF 221 u: Eks Magnolia RNF 2735
ue: Hoppenhofs Jop RNF 180
Ägare: Alexandra Hedlöf-Sterner, Jens Selling

Ellie Gant Pan 87-20-1651 W-pb
S, skm, kat B ponny, född 2020 hos Annica Filipsson, Myresjö
e: Pontiac-Pan RW 124 u: Esker Dun 00-07-6794
ue: Okänd
Ägare: Billdals ridklubb

Gryets Golden Look 87-18-1542 W-pb
H, isab, kat D ponny, född 2018 hos Helen Johansson, Kävlinge
e: FS Mr President DE443430001214 u: Look's Like An Angel RP 1375 H
ue: FS Don't Worry RP 500 SI (DR)
Ägare: Helen Johansson

Intill Garbo 43-19-1009 Rp
S, fx, kat D ponny, född 2019 hos Intill Dressyr AB, Helsingborg
e: Fredbo's Garmin RP 184 u: Clair de Lune 43-04-1064
ue: Verona's Gerswin (NL) RP 136
Ägare: Linda Johansson

Kullarnas Lady Melina 34-19-4141 Nwfp-E
S, br, kat C ponny, född 2019 hos Stefan Pålsson, Röke,
e: Meweis af Toftagården RNF 207 u: Lady Lowina 34-07-2451
ue: Hoppenhofs Jop RNF 180
Ägare: Julia Maj Ronja Svensson

Lady Valrhona RP 1413 43-19-1053 Rp
S, mbr, kat D ponny, född 2019 hos Karin Simonsson, Vintrosa
e: Valdo RP 150 u: Lady Lina RP 1380 H
ue: Breccles Minstrel Boy RW 45
Ägare: F:a Leg vet Karin Simonsson

Leontin Arden 43-20-1044 Rp
V, sv, kat D ponny, född 2020 hos Sara Kjörnsberg, Vänersborg,
e: Leuns Veld's Lord (NL) RP 181 u: Bonica Arden 43-09-1080
ue: Bocaccio Arden RP 149
Ägare: Camilla Pettersson

Deltagare SPAFs championat 5, 6 & 7 åriga ponnyer i bokstavsordning forts.

Little Xtophia 93-20-9021 Rp
S, fx, kat B ponny, född 2020 hos Angelica Takanen, Uddevalla,
e: XTop Hästak RP 192 u: Kiltormer Little Gem 00-02-6473
ue: Okänd
Ägare: William Nybeck

Monty Python RP 209 43-20-1073 Rp
H, br, kat B ponny, född 2020 hos Linda Johannesson, Perstorp,
e: Monty RP 195 u: Minova 43-07-1137
ue: Verona's Gerswin (NL) RP 136
Ägare: Entill Hästbilar AB

Mr Perfect 87-18-1562 W-pb
V, Rdbl, kat D ponny, född 2018 hos
e: FS Mr President DE443430001214 u: FS Delana
ue: FS Don't Worry RP 500 SI (DR)
Ägare: Ulrika Invers

Nefertiti 30-20-0043 Russ
S, br, kat B ponny, född 2020 hos Louise & Paula Christensson, Lysekil,
e: Namnlöse 584 u: Josåfin 4595
ue: Ernst Romeo 545
Ägare: Anna Samuelsson

Nians Bugatti 87-20-1732 W-pb
H, isab, kat C ponny, född 2020 hos Jenny Nilsson, Bredaryd
e: Belissimo RP 193 u: Joelsbo Drizzle KWB 1325
ue: Karlsfälts Caruso RWR 7
Ägare: Annica Filipsson, Lasse Lönander

Nässlehults Nebulooza RP 1410 H 43-19-1016 Rp
S, mbr, kat C ponny, född 2019 hos Anna-Lena Fridh, Bollebygd, Sverige
e: Zoolander RP 190 u: Nässlehults Nova Claudia RP 1394
ue: Claudius RP 176
Ägare: Marléne Johansson

Ragnarps Nova RP 1409 H 43-19-1044 Rp
S, skm, kat D ponny, född 2019 hos Lena Börjesson, Skällinge
e: Bocaccio Arden RP 149 u: Ragnarps Venus RP 1387 H
ue: Verona's Gerswin (NL) RP 136
Ägare: Ann-Sofie Sandberg

Sagolandets Descendo 35-20-4884 Welsh
H, isab, kat C ponny, född 2020 hos Mikaela Kellgren, Säffle
e: Stings Testarossa KWB 189 u: Anri Coco Chanel KWB 1366
ue: Eyarth Tacoma WSB 56769
Ägare: Alma Gunnarsson

Stackarps Dylan RNF 236 34-19-3124 New Forest
hingst, br, Född 2019 hos Fam Erlandsson, Annerstad
e: Mallards Wood Flashlight RNF 204 u: Stackarps Desirée RNF 2328
ue: Rodlease Dancing Gold RNF 132 NFS 36/167
Ägare: Alexandra Oddsson, Bjällegårdens stuteri

Stackarps Jalle RNF 237 34-20-3230 Nwfp-E
H, fx, kat D ponny, född 2020 hos Familjen Erlandsson, Annerstad,
e: Stackarps Denver RNF 202 u: Stackarps Jamaica RNF 2431
ue: Rodlease Dancing Gold RNF 132
Ägare: Anna Ransholm

Stjernas MacGyver 37-20-4712 Wcob
V, mbr, kat D ponny, född 2020 hos Karolina Stjernberg, Alunda
e: Blaengwen Dafydd KWD 22 u: Hällebo Miss Melinda KWD 219
ue: Mr Majkman KWD 55
Ägare: Marie Johansson

Tullebo Bleach 93-19-9025 Rp
S, isab, kat C ponny, född 2019 hos Karolina Hafdell, Eslöv
e: Orchard Zweed RP 191 u: Tullebos Emmylou KWPB 22
ue: Damien 87110716
Ägare: Olivia Radovic Wheatcroft

Tullebo Cornell 43-19-1056 Rp
S, br, kat D ponny, född 2019 hos Karolina Hafdell, Eslöv
e: Orchard Zweed RP 191 u: Bogiflower 87-06-0473
ue: Orchard Boginov 00.00400 NWR
Ägare: Anna-Karin Poussart



Deltagare SPAFs championat 5, 6 & 7 åriga ponnyer i bokstavsordning forts

Tullebo Ztar to bee 93-19-9026 Rp
H, skm, kat D ponny, född 2019 hos Karolina Hafdell, Eslöv
e: Orchard Zweed RP 191 u: Bonnie Bee
ue: Okänd
Ägare: Terese Hammenrudh

Twilight Sparkle 87-19-1481 Welsh
S, fx, kat D ponny, född 2019 hos Emma Lagerström, Katrineholm
e: Birtley Don 35-11-2494 u: Ginger's Delight 04-09-1309
ue: Twiligt 1062
Ägare: Anna Nicklasson

Very Sure 87-19-1640 W-pb
H, skm, kat D ponny, född 2019 hos Maria Carlsson, Dösjebro
e: Very Fair RP 196 u: Sweet Honey Pie du Loup 93-05-1065
ue: Sörbys O´Boy RNF 133
Ägare: Maria Carlsson

Ängvaktarns Royal Secret 35-20-4536 Welsh
H, skm, kat B ponny, född 2020 hos Ann & Stephanie von Arnold, Björkvik
e: Ängvaktarns Royal Touch 35-12-2700 u: Ängvaktarns Thisbe KWB 1422
ue: Moelgarnedd Montana RW 114
Ägare: Klara Pennander



EMIN Svenska AB är en av Sveriges främsta leverantör och tillverkare av vårdprodukter och fodertillskott för häst och hund. Vi har ett av Europas bredaste, egentillverkade, sortiment och mycket stort kunnande. Både om hästar, hundar och framförallt den tekniska aspekten av fodertillskott och vårdprodukter. Samtliga våra tillskott är noggrant komponerade efter den forskning som finns både gällande vitaminer, mineraler och andra tillskott.

EMIN Svenska AB tillverkar, förutom det egna breda konsument sortimentet, även produkter som primärt säljs via veterinärer (t.ex. Chondriglucos) och gör många "private label" produkter åt andra företag inom vård, sjukvård och fodertillverkning.

Med EMIN Svenska AB kan du känna dig trygg. Vi har brett kunnande och gedigen erfarenhet. Våra produkter har varit marknadsledande sedan 1970

Emin Svenska AB Karlsrovägen 63 302 41 Halmstad
Tel: 035 409 75
Mejl: info@eminab.com•

EMIN®





www.tip-top.se

Vi stödjer med glädje SPAFs ungponnyfinaler samt 5, 6 och 7års championat 2025

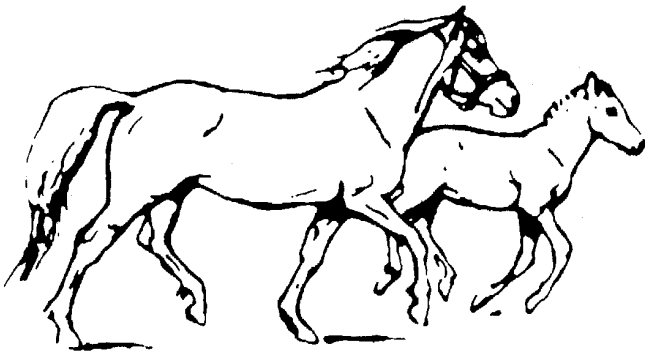

SVENSKA NEW FOREST FÖRENINGEN

Löshoppning treåriga ponnyer

Kategori A

100. Miss Lii 38-22-0121 Shetlandsponny
StoSv, - 752006038220121
Född 2022 hos Malin Wilson, Romakloster, Sverige
e. Hamras Kenzo RS 545 u. Glorias Bellis RS 6336
e. Junibackens Martini RS 427 u. Vävsla Chanel RS 5277
e. Bonance v. Dorpzicht RS 255 - Dulex RS 110
Anmäld av: Julia Sterbrant, Klev 1, 57473 Landsbro. 0736988391

Kategori B

101. Le Las Saga 87-22-2075 Welsh Partbred
Stobrsk, skm , Bls, 4vtff 752035087222075
Född 2022 hos Anna Samuelsson, Skene, Sverige
e. Pontiac-Pan RW 124 (skm/B) u. Moli 60-07-4776
e. Fokus 143 kuc Pz u. Monia POL 999 61 11244 00
e. Okänd - Okänd
Anmäld av: Anna Samuelsson, Hedhemsvägen 3, 51163 Skene. 0733321591

102. Majbackens Mossflox 42-22-5342 Welsh Cob-typ Hästen är till salu.
Hingst Br, Bls, vtul, 4 vtff 752035042225342
Född 2022 hos Jenny Dalarve, Klövsjö, Sverige
e. Friars Gentleman 36-16-4730 u. Malvina KWC 97
e. Kokkedal's Impression RWC 6 u. Lyckås Mandarin RWC 26
e. Rookery Full Flight RWC 1 - Carolinas Foxglove RW 74
Anmäld av: Jenny Dalarve, Klövsjövägen 61, 84597 Klövsjö. 0702042579

103. Pampuz JSA 30-22-0028 Gotlandsruss Hästen är till salu.
Hingst Gbr, bls, vul, 4vtff, glasöga v 752030030220028
Född 2022 hos Jenny Andersson, Fjugesta, Sverige
e. Brolle 711 u. Pippilotta JSA 5977
e. Fax 554 u. Troya JSA 4680
e. Granit 368 - Jardin 389
Anmäld av: Jenny Andersson, Edsberg Skansen 2, 71691 Fjugesta. 0707531874

104. Perenn Butterfly 87221891 Welsh Partbred
StoBr, Bls, 3 vtff 752035087221891
Född 2022 hos Camilla Johansson, Rabbalshede, Sverige
e. Orchard Zweed RP 191 u. Kallared Arizona-Gold KWB 1441
e. Carrwood Redwing KWB 167 u. Eyarth Sophia KWB 1428
e. Cottrell Artiste WSB 28719 - Eyarth Celebration WSB 19617
Anmäld av: Camilla Johansson, Bransteby Änghagen, 457 55 RABBALSHEDE. 0707520971

105. Stenbros Christall 30-22-0099 Gotlandsruss
StoFx, stj 752030030220099
Född 2022 hos Hanna Rosander, Varberg, Sverige
e. Hjärtsöla Astor 778 u. Kassandra 5968
e. Kanalje 591 u. Skoj 4951
e. Lustig 561 - Birk II 447
Anmäld av: Hanna Rosander, Valingeby 15, 43292 Varberg. 0701446202

106. Stockaremåla Lady Minta 36225505 Welsh Mountain Hästen är till salu.
StoSkm (fx), Strbls, vtbff 752035036225505
Född 2022 hos Stockaremåla stuteri Ellinor Silvermyr, Åseda, Sverige
e. Salstas Mountain Mint KWA 136 u. Cwmllynfell Lottie KWA 806
e. Hope Elroy WSB 71352 u. Cwmllynfell Ginger Spice WSB
e. Gwauniarll Gordon WSB 36340 - Blackhill Mark WSB 29780
Anmäld av: Ellinor Silvermyr, Stockaremåla 1, 36433 Åseda. 0733311240

107. Stockaremåla Matteo 36225326 Welsh Mountain
Hingst Fx, Bls, vtul, 4 vtff 752035036225326
Född 2022 hos Stockaremåla stuteri Ellinor Silvermyr, Åseda, Sverige
e. Stockaremåla Luke 36-18-4360 u. Salstas Madam KWA 746
e. Blackhill Picalo WSB 34102 u. Salstas Madonna KWA 598
e. Salstas Splendid RWM 54 - Twyford Gucci WSB 35618
Anmäld av: Ellinor Silvermyr, Stockaremåla 1, 36433 Åseda. 0733311240

108. Ängvaktarns Photogenic 87221919 Welsh Partbred
StoMbr, strbls,vtvbf 752035087221919
Född 2022 hos Ann & Stephanie von Arnold, Björkvik, Sverige
e. Celton Tarian 35164740 u. Ängvaktarns Power Peonie
e. Power Boy RP 112 u. Princess of Targed KWB 1335
e. Coed Coch Targed RW 68 - Kålltorps Primus RW 8
Anmäld av: Anna Åsengård, Snäckgatan 4, 646 32 Gnesta. 070-330 33 74

Löshoppning treåriga ponnyer forts.

Kategori C

109. Herkules G3-752033033227838 Connemara Hästen är till salu.
Valack, Skm, nsbls, vtfl ul 752033033227838
Född 2022 hos Katarina Eliasson, Förslöv, Sverige
e. Dalamöllans Cool Love RCB 14 u. Önnarps Princess 33-06-5969
e. Backudden Mountain Haze RC 83 u. Önnarps Dee-Dee RC 907
e. Aladdin RC 66 - Öxenholm Marble Jr RC 61
Anmäld av: Katarina Eliasson, Önnarpsvägen 37, 26973 Förslöv. 0702540416

110. Perfect Morning Star 87221837 Welsh Partbred
StoBr, oreg.bls. vtul, 4 vtff 752035087221837
Född 2022 hos Anette Viding, Emmaboda, Sverige
e. Speyksbosch Diablo BRP 11 u. Cisco 00-06-6733
e. Okänd u. Okänd
e. Okänd - Okänd
Anmäld av: Jessika Troedsson, Gunghästvägen 7, 282 75 Hästveda. 0709172281

111. Torpalyckans Cassiopeia 34-22-4489 New Forest
Sto,Br, stj, vtvfrf, vtbff. 752034034224489
Född 2022 hos Maria Ahl, Ingelstad, Sverige
e. W en W´s Mister Handsome RNF 228 u. Buckland Gemini RNF 2915
e. Buckland Dazzler NFS 48/211 u. Buckland Galaxy NFM 44/139
e. Obershade Skylark NFS 35/170 - Ride-On of Brickworth NFS 5030
Anmäld av: Johanna Hillar, Ätrafors 315, 31165 Vessigebro. 0733523040

Kategoti D

112. Alslyckas High Quality 87222074 Welsh Partbred
Hingst Isab, Bls, 4 vtff 752035087222074
Född 2022 hos Maria Olofsson, Vena, Sverige
e. Jarno (NL) RP 145 u. M&L's White Easter 87071853
e. Ismar NPA 930001.90 u. Pony's Power Sweet Seventy
e. Aester El Nino 98.00142 (NWR) - Downland Folklore WP-BR 2394
Anmäld av: Maria Olofsson, Alsarp 3, 577 92 Vena. 070 576 9543

113. Lord Arthur 43-22-1045 Svensk Ridponny
Valack, Br, stj, vthfrf, vthbf 752043043221045
Född 2022 hos Berit Ädel, Skyttorp, Sverige
e. Leuns Veld's Lord (NL) RP 181 u. Anastacia 43-12-1016
e. Verdi RP 144 u. Brantops Highnoon 43-04-6203
e. FS Golden Highlight DE 343 - Valido DE 343 444126085 (DR)
Anmäld av: Emma Johansson, Engelbrektsgatan 6, 72216 Västerås. 0709932456

114. Milliecent Zweed 43-22-1051 Svensk Ridponny
StoSkm (br), stj, vtvbf 752043093225072
Född 2022 hos Pia Cornéer Persson och Kristian Persson, Svalöv, Sverige
e. Orchard Zweed RP 191 u. Oysters River Pearl 93-10-1041
e. Mirah's Oyster Bandit IRE 1182 u. Rathnaleen Solitaire XXXIV-230-ii
e. Sparnbrook Blue Gem - Jackets Goldfinch
Anmäld av: Pia Cornéer Persson, Gryttinge 1216 , Änglagård, 26890 Svalöv. 0702013559

115. Poetic's Pretty Pan 87221939 Welsh Partbred
Stoskm (gbr), Skj stj, vtbff 752035087221939
Född 2022 hos Annica Filipsson & Lars-Göran Lönander, Myresjö, Sverige
e. Pegasus Pan KWPB 59 (50.00% welsh) u. Poetic's Blond Pearl 93-03-9079
e. Poetic Justice RC 81 u. Solitaire 45-87-94028
e. Pommac RC 44 - Okänd
Anmäld av: Annica Filipsson, Myresjö Källeholm 1, 57471 Myresjö. 0731400259

116. Rans Magica de Lux 34-22-4453 New Forest
StoBr, str bls, vt flul, 4 vtff. 752034034224453
Född 2022 hos Anna Ransholm, Glemmingebro, Sverige
e. Torpalyckans Checkpoint RNF 223 u. Knavesash Witchcraft 34-16-4133
e. Mallards Wood Apollo NFS 54/245 u. Willoway Spellbound NFM 43/257
e. Willoway Piper´s Gold NFS 26/013 - Mopley Sir Galahad NFS 2186
Anmäld av: Anna Ransholm, GLEMMINGEBRO. 0721596562

117. Sanibels Mister Zambucca 60-22-7195, 93-22-5087 Svensk Ridponny
Valack, Mbr, bls 752001060227195
Född 2022 hos Karolina Ljungbäck, Munka Ljungby, Sverige
e. Dalamöllans Cool Love RCB 14 u. Sanibel (46) (SWB) 04-10-2942
e. Empire (ex Secret Pride) 1115 u. Ukea (46) (SWB) 25119
e. Uskudar des Malais 788 - Castello 646
Anmäld av: Jenny lindskog, Egnahemsvägen 5979, 26491 Klippan. 0730409665

118. Sweet Mickie May 34-22-4381 New Forest
StoSkm (f.br), stj, snp, vtbff. 752034034224381
Född 2022 hos Emelie Johansson, Gullringen, Sverige
e. Meweis af Toftagården RNF 207 u. Sweet Chili 34-12-3365
e. Miclas Aristocrat RNF 195 u. Penny IV 34-95-0129
e. Gondoljär RNF 99 - Belesár RNF 90
Anmäld av: Emelie Johansson, Brantestad 192, 59893 Vimmerby. 0705235134

Löshoppning treåriga ponnyer forts.

119. Söderbacken Chiron 87222142 Welsh Partbred
Hingst Gbr, Snp 752035087222142
Född 2022 hos Hanna & Jörgen Söderback, Mörsil, Sverige
e. Converse All Star RP 186, 43-12-6207 u. Cadlanvalley Chianti KWB 1509
e. Russetwood Elation WSB 65529 u. Stockham Honey WSB 122817
e. Rotherwood Secret Agent WSB 37464 - Horsegate Ambassador WSB 154
Anmäld av: Hanna Söderback, Ocke, 405, 83792 Mörsil. 0709561969

120. Totes Cosmonova 43-22-8004 Svensk Ridponny
StoSkm (fx), Bls, vtul, 4vtff 752043043228004
Född 2022 hos Carina Legander, Långsjö, Sverige
e. Casanova Hästak 1359 (SWB) u. Kulltorps Helena KWB 1354
e. Paddock Camargue RW 91 u. Kulltorps Umbelline RW 1016
e. Wärnanäs Peng RW 64 - Balans RWR 5
Anmäld av: Carina Legander, Totamåla Gård 102, 36195 Långasjö. 0702240381

121. Xavi S3 752033033227672 Connemara
Hingst Skm (f gsv) 752033033227672
Född 2022 hos Erica Widerström Lind, Kimstad, Sverige
e. Starrhult Bossanova RC 106 u. Ara Lass RC-IRE M1-372100400019664
e. All Smoke IRE 1162 u. Lady Kylemore M1-372100400015239
e. Kylemore Rocky IRE 1001 - Abbeyleix Dolphin IRE 777
Anmäld av: Erica Widerström Lind, Bodavägen 39, 61791 Kimstad. 0707327347

122. Zweet Caracas 43-22-6217 Svensk Ridponny
Valack, Fx, stj, 4vtff 752043043226217
Född 2022 hos Emelia Johnsson Levin, Braås, Sverige
e. Orchard Zweed RP 191 u. Candanza FA 270/09
e. Rohara Bacara FA 2/05 u. Classica FA 401/92
e. Garanti ox (SE) FA 204/86 - Rusazcie (SE) FA 16/74-77
Anmäld av: Caroline Borggren, Bromölla, 0705476812

Svenska Welshponny & Cobföreningen

Rasen att växa i

Passar till allt och alla

SWF registrerar raserna Welsh Mountain ponny, Welshponny Welshpnny av Cobtyp samt Welsh Cob. Dessutom Welsh Part Bred, en korsningsponny/ridponny med minst 12,5% inslag av welshblod.





SWF anordnar varje år utställningar med ridklasser spridda över landet. På lokalutställningarna inbjuds även alla svenskregistrerade ponnyer – oavsett ras - att delta i Ridklasser och Young handlerklasser. På hösten har SWF en tvådagars avelskonferens med bl.a. intressanta och aktuella föreläsningar.





Bli medlem i SWF, vår tidning Welshponny Nytt utkommer fyra gånger per år dessutom ingår en Årsbok sammanställd av Inger Becker fylld med artiklar, foton och uppfödarannonser i fyrfärg Årsavgift 350 skr. Läs mer på www.swf.nu

Safety-System
EST. 1989

EST. 1989
The modern and winning concept
www.safety-system.com

SPAF
SVENSKA PONNYAVELSFÖRBUNDET

TIP-TOP Läder



Gångarter treåriga ponnyer

Kategori A

123. Miss Lii 38-22-0121 Shetlandsponny
Sto, Sv, 752006038220121
Född 2022 hos Malin Wilson, Romakloster, Sverige
e. Hamras Kenzo RS 545 u. Glorias Bellis RS 6336
e. Junibackens Martini RS 427 u. Vävsla Chanel RS 5277
e. Bonance v. Dorpzicht RS 255 - Dulex RS 110
Anmäld av: Julia Sterbrant, Klev 1, 57473 Landsbro. 0736988391

Kategori B

124. Chinchin 839 Gotlandsruss Hästen är till salu.
Hingst, br, stj 752030030220330
Född 2022 hos Jessika och Marita Havdell, HEMSE, Sverige
e. Biscotti 756 u. Zåbra 5533
e. Qum 609 u. Quilt 4670
e. Ysak 514 - Inter 380
Anmäld av: Marita Havdell, Alva Rangsarve147, 62346 Hemse. 0704673943

125. Gromers Spearmint 36225350 Welsh Mountain
Valack, skm (fx), Gmg bls, vtul, 4 vtff 752035036225350
Född 2022 hos Maria Gromer, Landsbro, Sverige
e. Salstas Mountain Mint KWA 136 (skm/A) u. Mosshults Saffron KWA
e. Forlan Honey Supreme 36-10-2504 (isab/A) u. Mosshults Sider KWA
e. Heniarth Yarra-Glen RWM 69 (skm/A) - Symondsbury Tartar RWM 50
Anmäld av: Maria Gromer, Rundelsvägen 53, 57473 Landsbro. 0725011959

126. Majbackens Mossflox 42225342 Welsh Cob-typ Hästen är till salu.
Hingst, Br, Bls, vtul, 4 vtff 752035042225342
Född 2022 hos Jenny Dalarve, Klövsjö, Sverige
e. Friars Gentleman 36-16-4730 (br/A) u. Malvina KWC 97 (mbr/C)
e. Kokkedal's Impression RWC 6 (gbr/C) u. Lyckås Mandarin RWC 26
e. Rookery Full Flight RWC 1 (br/C) - Carolinas Foxglove RW 74
Anmäld av: Jenny Dalarve, Klövsjövägen 61, 84597 Klövsjö. 0702042579

127. Perenn Butterfly 87221891 Welsh Partbred
Sto, Br, Bls, 3 vtff 752035087221891
Född 2022 hos Camilla Johansson, Rabbalshede, Sverige
e. Orchard Zweed RP 191 u. Kallared Arizona-Gold KWB
e. Carrwood Redwing KWB 167 u. Eyarth Sophia KWB 1428
e. Cottrell Artiste WSB 28719 - Eyarth Celebration WSB 19617
Anmäld av: Camilla Johansson, RABBALSHEDE. 0707520971

128. Salstas Porthos 36225368 Welsh Mountain Hästen är till salu.
Valack, Skm (br), bls, vtbff, vvfrf 752035036225368
Född 2022 hos Elisabeth Rudbeck, Salsta Gård, Stora Sundby, Sverige
e. Salstas Pilgrim KWA 164 u. Lacy Purdy KWA 816
e. Gredington Calon-Lan WSB 27554 u. Idyllic Pavlova WSB 82567
e. Pendock Legend WSB 25739 - Georgian Shandy WSB 10123
Anmäld av: Ellinor Silvermyr, Stockaremåla 1, 36433 Åseda. 0733311240

129. Stenbros Christall 30-22-0099 Gotlandsruss
Sto, Fx, stj 752030030220099
Född 2022 hos Hanna Rosander, Varberg, Sverige
e. Hjärtsöla Astor 778 u. Kassandra 5968
e. Kanalje 591 u. Skoj 4951
e. Lustig 561 - Birk II 447
Anmäld av: Hanna Rosander, Valingeby 15, 43292 Varberg. 0701446202

130. Stockaremåla Lady Minta 36225505 Welsh Mountain Hästen är till salu.
Sto, Skm (fx), Strbls, vtbff 752035036225505
Född 2022 hos Stockaremåla stuteri Ellinor Silvermyr, Åseda, Sverige
e. Salstas Mountain Mint KWA 136 u. Cwmllynfell Lottie KWA 806
e. Hope Elroy WSB 71352 u. Cwmllynfell Ginger Spice WSB
e. Gwauniarll Gordon WSB 36340 - Blackhill Mark WSB 29780
Anmäld av: Ellinor Silvermyr, Stockaremåla, 36433 Åseda. 0733311240

131. Stockaremåla Matteo 36225326 Welsh Mountain
Hingst, Fx, Bls, vtul, 4 vtff 752035036225326
Född 2022 hos Stockaremåla stuteri Ellinor Silvermyr, Åseda, Sverige
e. Stockaremåla Luke 36-18-4360 u. Salstas Madam KWA 746
e. Blackhill Picalo WSB 34102 u. Salstas Madonna KWA 598
e. Salstas Splendid RWM 54 - Twyford Gucci WSB 35618
Anmäld av: Ellinor Silvermyr, Stockaremåla, 36433 Åseda. 0733311240

132. Twinkle Little Pan 87221937 Welsh Partbred
Sto, Br, 4 vtff 752035087221937
Född 2022 hos Annica Filipsson & Lars-Göran Lönander, Myresjö, Sverige
e. Thistledown Jazzman 35-16-4030 u. Twilight Sparkle
e. Pegasus Pan KWPB 59 u. Brantsviken Mezzie KWB 1424
e. Brantsviken Our Bellmondo KWB 146 - Wärnanäs Peng RW 64
Anmäld av: Annica Filipsson, Myresjö. 0731400259

Gångarter treåriga ponnyer forts

133. Ängvaktarns Photogenic 87221919 Welsh Partbred
Sto, Mbr, strbls,vtvbf 752035087221919
Född 2022 hos Ann & Stephanie von Arnold, Björkvik, Sverige
e. Celton Tarian 35164740 u. Ängvaktarns Power Peonie
e. Power Boy RP 112, DE302021349284 u. Princess of Targed KWB 1335
e. Coed Coch Targed RW 68 - Kålltorps Primus RW 8
Anmäld av: Anna Åsengård, Snäckgatan 4, 646 32 Gnesta. 070-330 33 74

Kategori C

134. Annestorp Knicknack M3-752033033227699 Connemara
Sto, Skm (f svbr), stj 752033033227699
Född 2022 hos Madeleine Olsson, Munka Ljungby, Sverige
e. Hagens D'Arcy RC 101 u. Annestorp Bag Lady RC 1480
e. Coosheen Finbarr RC 99 u. Önnarps Lucky Lady RC 1269
e. Aladdin RC 66 - Rolls Royce RC 49
Anmäld av: Susann Erlandsson, Munkaljungby. 0729812304

135. Celine RP 1424 H, 43-22-1025 Svensk Ridponny
Sto, Gsv, stj, vtul, vthfrf, vtbff 752043043221025
Född 2022 hos Martina Sandström, Vetlanda, Sverige
e. Cartier RP 164 u. Cinderella 43-08-1071
e. Power Boy RP 112, DE302021349284 u. Chelsea KWB 1287 (fx/B)
e. Glansevin Gadabout RW 80 (fx/B) - Surprise RWR 2 (fx/B)
Anmäld av: Martina Sandström, Holmgatan 13, 57433 Vetlanda. 0723087647

136. Herkules G3-752033033227838 Connemara Hästen är till salu.
Valack, Skm, nsbls, vtfl ul 752033033227838
Född 2022 hos Katarina Eliasson, Förslöv, Sverige
e. Dalamöllans Cool Love RCB 14 u. Önnarps Princess 33-06-5969
e. Backudden Mountain Haze RC 83 u. Önnarps Dee-Dee RC 907
e. Aladdin RC 66 - Öxenholm Marble Jr RC 61
Anmäld av: Katarina Eliasson, Önnarpsvägen 37, 26973 Förslöv. 0702540416

137. Lillemons Valkyrie 35225457 Welsh Ponny
Sto, Fx, Gmg bls, vtul, vtbff, vtvfrf 752035035225457
Född 2022 hos Susanne Gustavsson, Tidaholm, Sverige
e. Stings Testarossa KWB 189 u. Lillemons Victoria KWB 1443
e. Telynau Souza 35-96-0282 u. Holly Day RWR 60
e. Ernford Jester RWR 3 - Kålltorps Primus RW 8
Anmäld av: Rachel Paulsson, Varnhem. 0766112204

138. MiozHappinezz F M3 752033033227695 Connemara
Sto, Skm (mbr) 752033033227695
Född 2022 hos Michelle Frank, Älekulla, Sverige
e. Kulan Kavat RC 90 u. Hagalyckans Tequila
e. Thorgal de l'Aubier u. Lickeen Finnard M1-
e. Boden Park Finnard IRE 899 - Oisin GBR 65
Anmäld av: Marie Malén, Annestorp 2, 432 99 Skällinge. 0703335500

139. Pina Colada M.C 43-22-6251 Svensk Ridponny
Sto, Gbr, itk 752043043226251
Född 2022 hos MC Sporthästar/Marie Nilsson, Lekeryd, Sverige
e. Orchard Zweed RP 191 u. Ballinaclough Quaver M3-
e. Crosskeys Rebel IRE 997 u. Qualisca Schueracher FRA
e. Dream of Aulne FRA 25000191436580M - Cheviot Midas GBR 27
Anmäld av: Pernilla Persson, Ängsdal 1, 561 95 Lekeryd. 070-2143500

140. Torpalyckans Cassiopeia 34-22-4489 New Forest
Sto, Br, stj, vtvfrf, vtbff. 752034034224489
Född 2022 hos Maria Ahl, Ingelstad, Sverige
e. W en W´s Mister Handsome RNF 228 u. Buckland Gemini RNF 2915
e. Buckland Dazzler NFS 48/211 u. Buckland Galaxy NFM 44/139
e. Obershade Skylark NFS 35/170 - Ride-On of Brickworth NFS 503
Anmäld av: Johanna Hillar, Ätrafors 315, 31165 Vessigebro. 0733523040

Kategori D

141. Bom Sicka Bom 87222063 Welsh Partbred
Sto, Br, Stj, vhnsr, snp, vtvfrf, vthbf 752035087222063
Född 2022 hos Linnéa Gustafsson, Tomelilla, Sverige
e. Orchard Zweed RP 191 u. Surprice Skovly 60-07-4116
e. Broomells Mantovani KNN 159 DK u. Quala Skovly 0002286 DK LU.
e. Rasmus af Hallundbæk KNN 119 KN DK - Tyfon KNN 117 KN DK
Anmäld av: Linnéa Gustafsson, Tomelilla. 0708931170

142. Dublin Ditty CJ S3-752033033227696 Connemara
Hingst, Skm (f blö grvt), vtbff 752033033227696
Född 2022 hos Caroline Jeppsson, Tomelilla, Sverige
e. Sternbergs Most Wanted u. Pandora II M1-75203303309626
e. Brolötens Joop RC 82 u. Ti-Ti-Oo RC 1488
e. Möllans Castro RC 43 - Slieve Dara RC 2
Anmäld av: Caroline Jeppsson, Onslunda 542, 27395 Tomelilla. 0738046293

Gångarter treåriga ponnyer forts

143. Holmtebo Ivory M3 752033033227707 Connemara
Sto, Skm (f gbr), stj vthnsr vtvbf 752033033227707
Född 2022 hos Johan & Elisabeth Ljungstorp, Valdemarsvik, Sverige
e. Holmtebo Galway Lad S1-752033033167262 u. Holmtebo Independent
e. Gurteen Paddy RC-IRE 1117 u. Hagens Ixora RC 1453
e. Pilgaards Killroy RC-DEN 66 - Frederiksminde Hazy Chance RC 73
Anmäld av: Görel Nyman, Trunstaberg 3, 74192 Knivsta. 0703441226

144. Holmtebo Youphoria M3 752033033227671 Connemara
Sto, Br, vthip vtvbf 752033033227671
Född 2022 hos Elisabeth & Johan Ljungstorp, Valdemarsvik, Sverige
e. Pålands Paddy O'Connor u. Holmtebo Yippie RC 1497
e. Hagens D'Arcy RC 101 u. Hagens Yanine RC 1037
e. Callowfeenish Mairtin IRE 846 - Ashfield Festy IRE 859
Anmäld av: Hanna Salomonsson, Luntgatan 21, 60219 Norrköping. 0725601326

145. Lord Arthur 43-22-1045 Svensk Ridponny
Valack, Br, stj, vthfrf, vthbf 752043043221045
Född 2022 hos Berit Ädel, Skyttorp, Sverige
e. Leuns Veld's Lord (NL) RP 181 u. Anastacia 43-12-1016
e. Verdi RP 144 u. Brantops Highnoon 43-04-6203
e. FS Golden Highlight DE 343 - Valido DE 343 444126085 (DR)
Anmäld av: Emma Johansson, Engelbrektsgatan 6, 72216 Västerås. 0709932456

146. Milliecent Zweed 43-22-1051 Svensk Ridponny
Sto, Skm (br), stj, vtvbf 752043093225072
Född 2022 hos Pia Cornéer Persson och Kristian Persson, Svalöv, Sverige
e. Orchard Zweed RP 191 u. Oysters River Pearl 93-10-1041
e. Mirah's Oyster Bandit IRE 1182 u. Rathnaleen Solitaire XXXIV-23
e. Sparnbrook Blue Gem - Jackets Goldfinch
Anmäld av: Pia Cornéer Persson, Svalöv. 0702013559

147. Sanibels Mister Zambucca 60-22-7195, 93-22-5087 Svensk Ridponny
Valack, Mbr, bls 752001060227195
Född 2022 hos Karolina Ljungbäck, Munka Ljungby, Sverige
e. Dalamöllans Cool Love RCB 14 u. Sanibel (46) (SWB) 04-10-2942
e. Empire (ex Secret Pride) 1115 u. Ukea (46) (SWB) 25119
e. Uskudar des Malais 788 - Castello 646
Anmäld av: Jenny lindskog, Egnahemsvägen 5979, 26491 Klippan. 0730409665

148. Sweet Mickie May 34-22-4381 New Forest
Sto, Skm (f.br), stj, snp, vtbff. 752034034224381
Född 2022 hos Emelie Johansson, Gullringen, Sverige
e. Meweis af Toftagården RNF 207 u. Sweet Chili 34-12-3365
e. Miclas Aristocrat RNF 195 u. Penny IV 34-95-0129
e. Gondoljär RNF 99 - Belesár RNF 90
Anmäld av: Emelie Johansson, Brantestad 192, 59893 Vimmerby. 0705235134

149. Tullebo Running up that hill 43-22-1043 Svensk Ridponny
Hingst Gbr, stj, 4vtff 752043043221043
Född 2022 hos Karolina Hafdell, Eslöv, Sverige
e. Orchard Zweed RP 191 u. Texass Girl 93-13-6214
e. Cyklon Texass NPA 6589, NSP 093 u. Power Girl HH RP 1392
e. Machno Carwyn WSB 38437 (D) - Pablo van Berkenbroek W-13838
Anmäld av: Caroline Jeppsson, Onslunda 542, 27395 Tomelilla. 0738046293

150. Xavi S3 752033033227672 Connemara
Hingst Skm (f gsv) 752033033227672
Född 2022 hos Erica Widerström Lind, Kimstad, Sverige
e. Starrhult Bossanova RC 106 u. Ara Lass RC-IRE M1-372100400019664
e. All Smoke IRE 1162 u. Lady Kylemore M1-372100400015239
e. Kylemore Rocky IRE 1001 - Abbeyleix Dolphin IRE 777
Anmäld av: Erica Widerström Lind, Bodavägen 39, 61791 Kimstad. 0707327347

151. Zweet Caracas 43-22-6217 Svensk Ridponny
Valack Fx, stj, 4vtff 752043043226217
Född 2022 hos Emelia Johnsson Levin, Braås, Sverige
e. Orchard Zweed RP 191 u. Candanza FA 270/09
e. Rohara Bacara FA 2/05 u. Classica FA 401/92
e. Garanti ox (SE) FA 204/86- Rusazcie (SE) FA 16/74-77

Anmäld av: Caroline Borggren, Bromölla. 0768581814

Gångarter treåriga ponnyer forts

152. ZZ Prince 34-22-3426 New Forest Hästen är till salu.
Valack, Mfx, vhip, vtbff. 752034034223426
Född 2022 hos Maria Andersson, Slättåkra, Sverige
e. Stackarps Denver RNF 202 u. Zentha RNF 2752
e. Stackarps Peer-Boy RNF 185 u. Zinette RNF 2035
e. Casimirsborgs Avocado RNF 63 - Hiawatha RNF 30 NFS 2644
Anmäld av: Maria Andersson, SLÄTTÅKRA. 0733861621

153. Ängsbackens Allie Amberlie 34-22-4435 New Forest
Sto, Mbr, strbls, vtbff. 752034034224435
Född 2022 hos Linn Forsström/Stuteri Ängsbacken, Sköllersta, Sverige
e. Ängsbackens Manetric RNF 230 u. Grafftons Ruby RNF 2670
e. Thor RNF 152 u. Cristalls Rosita RNF 2306
e. Cristalls Jolly Jumper RNF 115 - Komet RNF 101
Anmäld av: Johanna Moberg, Boberg 1, 61790 Skärblacka. 0702535932

dunstan
häst- & gårdsförsäkring

STUTERI HUMLEGÅRDEN Welsh Cob

Ann & Micke Wadström
NOSSEBRO
0708-237449

www.humlegarden.info

Humlegårdens Olympia tvåårigt welsh cobsto

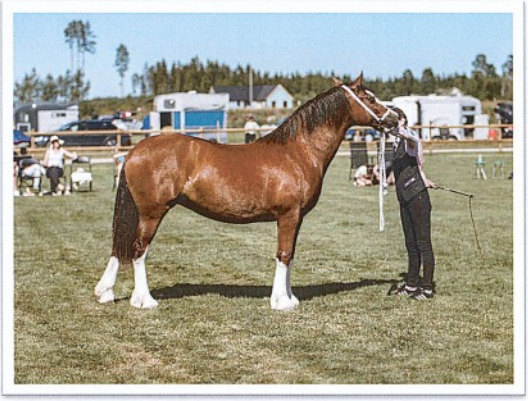

Foto : Lotta Sandberg

Strömkannan

HÅKAN STRÖMS VANDRINGSPRIS Instiftades 1992

Priset utdelas till bästa svenskfödda ponnyhingst av ras tillhörande någon av Svenska Ponnyavelsförbundets medlemsföreningar. Hingsten ska vara godkänd enligt rasvisa krav vid avelsvärdering eller för welsharnas olika sektioner godkänd för införande i Kvalitetsboken.

Priset utdelas det år hingsten fyller fem år och baseras på både exteriöra meriter och prestationsmeriter. Underlag för nominering till priset utgör resultat från avelsvärdering/kvalitetsboksbedömning inklusive bruksprov samt resultat från ungponnyfinaler för tre- och fyraåringar.



CHARLOTTE G-SANDBERG

Västsvenska Ponnysällskapet

Föreningen för alla ponnyer!



Uppsuttenhoppning 4-åriga ponnyer

156. Newkid 43-21-1031 Svensk Ridponny
Hingst, Skm (br) 752043043211031
Född 2021 hos Anna Gunstad, Västerås, Sverige
e. Gasque RP 165 u. Stormvind 93-00-1021
e. Karlsfälts Caruso RWR 7 u. After Eight 04-95-2044
e. Eighty Eight Keys xx, - Notre Fils 672
Anmäld av: Saga Kullberg, Granvägen 15, 43279 Tvååker. 0760511006

157. Baron de lei CJ S1-752033033217622 Connemara
Hingst, Gbr, bls, vthbf 752033033217622
Född 2021 hos Caroline Jeppsson, Onslunda, Sverige
e. Sternbergs Most Wanted u. Pallas Ann
e. Gwennic de Goariva u. Cornarone Solerina IRE
e. Curraghnakeely Murphy's Holiday IRE 1051 Maam Hill IRE 728
Anmäld av: Caroline Jeppsson, Onslunda 542, 27395 Tomelilla. 0738046293

158. Holmtebo Hazel Dun M1-752033033217589 Connemara
Sto, Skm (f gbr), brt bls, vthbf 752033033217589
Född 2021 hos Johan & Elisabeth Ljungstorp, Valdemarsvik, Sverige
e. Shackleton S1-1059 u. Hagens Ixora RC 1453
e. Pilgaards Killroy RC-DEN 66 u. Hagens Ulira RC 893
e. Frederiksminde Hazy Chance RC 73 - Tulira Highball RC 47
Anmäld av: Kristina Cederqvist, LINKÖPING. 0704753414

159. KGLs Irrbloss 43-21-1003, 87-21-2365 Svensk Ridponny
Sto Gbr, Strimbläs, vit kota vä fram 752043043211003
Född 2021 hos Nina N Johansson, Skurup, Sverige
e. Orchard Zweed RP 191 u. Bossanova 43-05-1005
e. Verona's Bo-Gi (NL) RP 134 u. Timona 43-00-1010
e. Hellekis Timjan RW 31 (fx/B) - Amiral 764
Anmäld av: Terese Hammenrudh, Norrköping. 0708-344165

160. Mio'z Indestructible Connemara Hästen är till salu.
Hingst, Skm (br), stj snp 752033033217648
Född 2021 hos Michelle Frank, Älekulla, Sverige
e. Oaklands Satyricon GB S 144 u. Piper Flight M1-372100400016088
e. Aran Flight IRE 873 u. Silver Piper IRE M1-
e. Lissatava Bobby IRE 1032 - Sarsfield IRE 579
Anmäld av: Caroline Jeppsson, Onslunda 542, 27395 Tomelilla. 0738046293

161. SB Elegancia 43-21-1032 Svensk Ridponny
Sto Br 752043043211032
Född 2021 hos Stall Brännebäck, Marie Andersson, Blomstermåla, Sverige
e. Converse All Star RP 186, 43-12-6207 u. SB Electra 43-16-1002
e. Magic Cornflakes (DE) RP 512 u. SB Eywa RP 1381 H, 43-11-1016
e. Triple Tree's Prince Perfect SPH 163 - Coelenhage's Let's Be the Best
Anmäld av: Margareta Tarre Bolin, Lerum. 0735191247

162. Spiras Gold Edition 87211848 Welsh Partbred
Valack, Isab 752035087211848
Född 2021 hos Fanny Larsson, Råneå, Sverige
e. Stings Thunderbird KWB 218 u. Krones Goldie 04123976
e. L'espoir DE443434673006 u. Recent Gold xx DS
e. Gold Away xx (IRL) - Turtle Island xx
Anmäld av: Hilda Larsson Forssell, Råneå. 070-6988838

163. Tomacs Hoya Bella RNF 2949 New Forest
Sto Br, bls, vtul, 4 vtff. 752034034214263
Född 2021 hos Margita Persson/Tomacs Stuteri, Varberg, Sverige
e. Stackarps Diplomat RNF 196 u. Tomacs Omega RNF 2502
e. Sörbys O´Boy RNF 133 u. Tomacs Prinsessan RNF 1383
e. Smedhults Starlight Son RNF 14 - Merrie Master RNF 11, NFS 962
Anmäld av: Frida Bengtsson, Nedragärde 102, 31162 Ullared. 0705169738

164. Wish of Fortune DH 43-21-6214 Svensk Ridponny
Sto, Br, stj, snp, 4vtff 752004542109082
Född 2021 hos Daniella Hansson, Nyköping, Sverige
e. Fortnite 1411 u. Total Crush DH 752004541609093
e. Total Hope 1307 u. Nexis Tischa 87-09-0575
e. Verona's Bo-Gi (NL) RP 134 - Brookhouse Chuckler WSB 28028
Anmäld av: Ulrica Sundqvist, Backa 13, 68691 Sunne. 0703410890

Nyköping och Vetlanda



Löshoppning 4-åriga ponnyer

154. ChilliVilli 823 Gotlandsruss Hästen är till salu.
Hingst, Ljbr 752030030210022
Född 2021 hos Jessika & Marita Havdell, Hemse, Sverige
e. Biscotti 756 u. Zåbra 5533
e. Qum 609 u. Quilt 4670
e. Ysak 514 - Inter 380
Anmäld av: Marita Havdell, Alva Rangsarve 147, 62346 Hemse. 0704673943

155. Ekbäckens James 36214920 Welsh Mountain
Hingst, Skm, gmg bls vtul, 4 vt helstr 752035036214920
Född 2021 hos Inger Becker, Valdemarsvik, Sverige
e. Heniarth Mr Milligan RWM 57 u. Ekbäckens Jasmine RWM 541
e. Twyford My Man RWM 27 u. Ekbäckens Black Jolly RWM 246
e. Ekbäckens Moonbeam RWM 16 - Rowfant Sepoy WSB 7050
Anmäld av: Ellinor Silvermyr, Stockaremåla 1, 36433 Åseda. 073-331 12 40

Gångarter 4-åriga ponnyer– körda

165. ChilliVilli 823 Gotlandsruss Hästen är till salu.
Hingst, Ljbr 752030030210022
Född 2021 hos Jessika & Marita Havdell, Hemse, Sverige
e. Biscotti 756 u. Zåbra 5533
e. Qum 609 u. Quilt 4670
e. Ysak 514 - Inter 380
Anmäld av: Marita Havdell, Alva Rangsarve 147, 62346 Hemse. 0704673943

Nyköping och Vetlanda

Höök s

Allt för ryttare, häst & hund

www.hooks.se

Connemara ponies can do it all!



Svenska Connemarasällskapet önskar alla deltagande connemaraponnyer lycka till!

www.connemaraponny.org

Svenska Connemarasällskapet

Följ oss gärna på Facebook och Instagram
Svenska Connemarasällskapet

Gångarter 4-åriga ponnyer– ridna

166. A Harvest Moon 87211850 Welsh Partbred Hästen är till salu.
Valack, Gbr, bls, vtbff 752035087211850
Född 2021 hos Barbro Jönsson, Gärsnäs, Sverige
e. Don Dalegro 43-16-1071 u. Lady Likes-a-lot KWPB 11
e. Last Liberty 988 u. Lyngvejens Elektra
e. Møllegaards Sinalco WBH 25 - Coed Coch Leonard WSB 16152
Anmäld av: Barbro Jönsson, Kyrkvägen 27, 272 97 Gärsnäs. 0707911043

167. Baron de lei CJ S1-752033033217622 Connemara
Hingst, Gbr, bls, vthbf 752033033217622
Född 2021 hos Caroline Jeppsson, Onslunda, Sverige
e. Sternbergs Most Wanted S1 u. Pallas Ann M1-372004000029066
e. Gwennic de Goariva FRA u. Cornarone Solerina IRE M2-
e. Curraghnakeely Murphy's Holiday IRE 1051 - Maam Hill IRE 728
Anmäld av: Caroline Jeppsson, Onslunda 542, 27395 Tomelilla. 0738046293

168. Bright Pan 87211894 Welsh Partbred
Hingst, Skm (f. fx), bls, 3 vtstr 752035087211894
Född 2021 hos Annica Filipsson & Lars-Göran Lönander, Myresjö, Sverige
e. Pegasus Pan KWPB 59 u. Ballyknock Daffodil 00-03-4675
e. Okänd u. Okänd
e. Okänd - Okänd
Anmäld av: Annica Filipsson, Myresjö. 0731-400259

169. Gryets Golden Crumble 87211703 Welsh Partbred
Sto, Isab, gmg bls vtul, 3vtff 752035087211703
Född 2021 hos Helen Johansson, Kävlinge, Sverige
e. Don Dalegro 43-16-1071 u. Hamiltons Piece of Cake 43-09-1098
e. Jarno (NL) RP 145 u. Million Dollar Mari 04-02-2567
e. Bayron (SWB) 885 - Maraton 600
Anmäld av: Helen Johansson, Gryet gården, 244 93 Kävlinge. 070 3968720

170. Holmtebo Yazz M1-752033033217591 Connemara
Sto, Skm (br), vtvfrf 752033033217591
Född 2021 hos Elisabeth & Johan Ljungstorp, Valdemarsvik, Sverige
e. Starrhult Bossanova RC 106 u. Holmtebo Yippie RC 1497
e. Hagens D'Arcy RC 101 u. Hagens Yanine RC 1037
e. Callowfeenish Mairtin IRE 846 - Ashfield Festy IRE 859
Anmäld av: Hanna Salomonsson, Luntgatan 21, 60219 Norrköping. 0725601326

171. Mio'z Indestructible F Connemara Hästen är till salu.
Hingst, Skm (br), stj snp 752033033217648
Född 2021 hos Michelle Frank, Älekulla, Sverige
e. Oaklands Satyricon GB S 144 u. Piper Flight M1-372100400016088
e. Aran Flight IRE 873 u. Silver Piper IRE M1-
e. Lissatava Bobby IRE 1032 - Sarsfield IRE 579
Anmäld av: Caroline Jeppsson, Onslunda 542, 27395 Tomelilla. 0738046293

172. Spiras Gold Edition 87211848 Welsh Partbred
Valack, Isab 752035087211848
Född 2021 hos Fanny Larsson, Råneå, Sverige
e. Stings Thunderbird KWB 218 u. Krones Goldie 04123976
e. L'espoir DE443434673006 u. Recent Gold xx DS
e. Gold Away xx (IRL) - Turtle Island xx
Anmäld av: Hilda Larsson Forssell, Råneå. 070-6988838

173. Torpalyckans Comet 34-21-3398 New Forest
Hingst, Br, gmg bls, vtul, vtvfrf, vtbff. 752034034213398
Född 2021 hos Maria Ahl, Ingelstad, Sverige
e. W en W´s Mister Handsome RNF 228 u. Buckland Gemini RNF 2915
e. Buckland Dazzler NFS 48/211 u. Buckland Galaxy NFM 44/139
e. Obershade Skylark NFS 35/170 - Ride-On of Brickworth NFS 5030
Anmäld av: Frida Hansson, Jutagården Stuteri 1, 54193 Skövde. 0708444830

174. Wish of Fortune DH 43-21-6214 Svensk Ridponny
Sto Br, stj, snp, 4vtff 752004542109082
Född 2021 hos Daniella Hansson, Nyköping, Sverige
e. Fortnite 1411 u. Total Crush DH 752004541609093
e. Total Hope 1307 u. Nexis Tischa 87-09-0575 (60.15%)
e. Verona's Bo-Gi (NL) RP 134; - Brookhouse Chuckler WSB 28028
Anmäld av: Ulrica Sundqvist, Backa 13, 68691 Sunne. 0703410890

EMIN®

Stackarps Stuteri



Stackarps Jubilee res BIS jubileumsutställning 2017 (10-9-8-8-9)

New Forest ponnyer ur välstammade linjer.

Vi har flera yngre mycket lovande ponnyer till salu



Stackarps Jasmine
BIS riksutställning 2021
(9-9-8-9-9)



Stackarps Delilah
Diplom,
(9-8-7-9-8)

Fam. Erlandsson, Stackarp, Annerstad.
Telefon: 0372-20019 Mobil: 070-57 00710 E-post: hakan-erlandsson@outlook.com

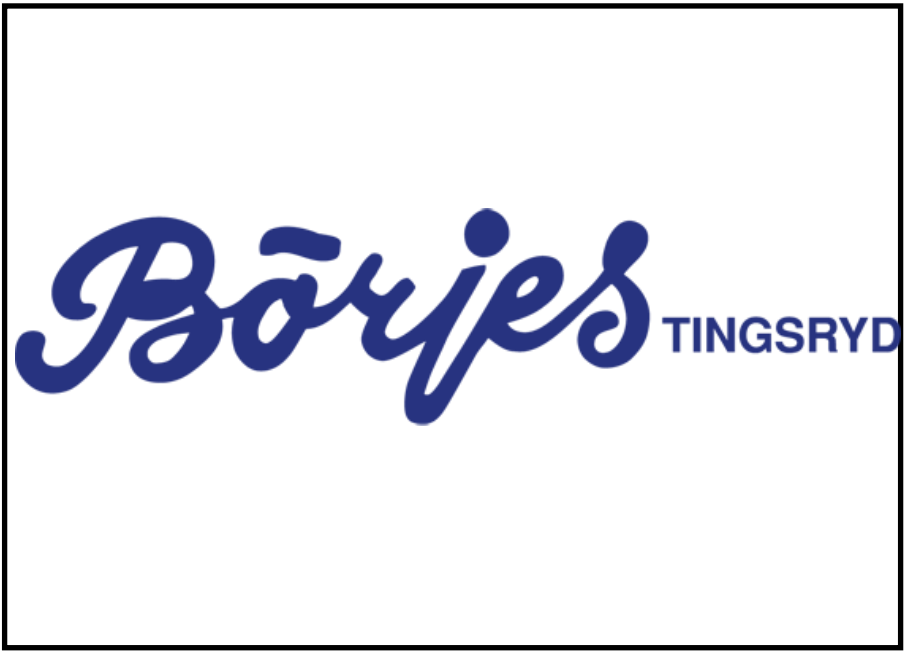
Börjes
TINGSRYD


EKOL AB

ASRP sponsrar SPAFs ungponnychampionat / Ponnybreeders

ASRP är stolta sponsorer av SPAFs 3-årschampionat 2025 i både gångarter och hoppning – i samtliga kategorier.

Alla startande som Svensk Ridponny får 1000 kr i startpremie!

Dessutom delas prispengar ut till de tre bästa – oavsett ras:

- 🥇 Förstaplacerad: 3000 kr
- 🥈 Andraplacerad: 2000 kr
- 🥉 Tredjeplacerad: 1000 kr

📅 Save the Date!

Avelsträff i Nässjö – november 2025

Mer information kommer – håll utkik på våra kanaler!

🏆 Tävla om titeln Årets Svenska Ridponny!

Visa upp din ponny och tävla om den prestigefyllda titeln Årets Svenska Ridponny! Samla uppklassningspoäng under hela 2025 i grenarna:

- Dressyr
- Hoppning
- Fälttävlan
- Körning
- Working Equitation

Alla resultat från året räknas – och styrelsen utser även Årets Komet.

Final & prisutdelning sker under Sweden International Horse Show på Friends Arena – missa inte detta!

All information hittar du på våra sociala medier samt på www.asrp.se!

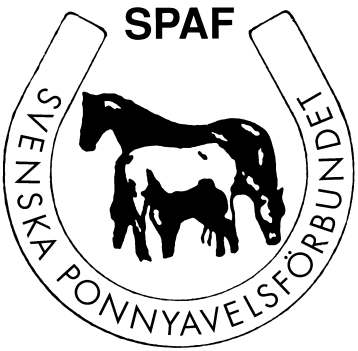

SPAF är en sammanslutning av rasföreningar med lokala ponny/ hästavelsföreningar som medlemsföreningar.

Under överinseende av SPAF genomför de lokala ponnyföreningarna kvalitetsbedömningar och treårstester för unga ponnyer på olika platser i landet. Ponnyer av alla raser nedan kan deltaga. År 2000 arrangerade SPAF för första gången en riksfinal för de bästa ponnyerna från de lokala kvalitetsbedömningarna. År 2004 arrangerades för första gången en riksfinal för treårstesterna.

Rasföreningar som är medlemmar i SPAF

• Avelsföreningen Svensk Ridponny	www.asrp.se
• Svenska Connemarasällskapet	www.connemaraponny.org
• Svenska Dartmoorsällskapet	www.dartmoorponny.org
• Svenska Exmoor Avelsförening	www.svenskaexmoorponny.se
• Svenska Fellponny föreningen	
• Svenska New Forestföreningen	www.newforest.se
• Svenska Russavelsföreningen	www.gotlandsruss.se
• Sveriges Shetlandssällskap	www.hemsida.shetlandsponnyn.se
• Svenska Welshponny & Cobföreningen	www.swf.nu

<u>Övriga medlemsföreningar i SPAF</u>

• Halländska Hästavelsföreningen	www.hallandshast.nu
• Sydöstra Sveriges Ponnyförening	www.sydostrasverigesponnyforening.se
• Nordvästra Skånes Hästvänner	nvsh.swb.org
• Norrbottens Hästavelsförening	www.norrbottenshastavel.org
• Roslagens Ponnyavelsförening	www.rpaf.dinstudio.se
• Skaraborgs Ponnyavel	www.skaraborgsponnyavel.se
• Södermanlands Läns Hästavelsförening	www.shavf.se/se
• Södra Älvsborgs Läns Hästavelsför. – Ponnysekt.	www.sehf.se
• Gotlands Varmblodsförening	www.gotlandsvarmblod.com
• Österlens Hästvänner	www.ohv.se
• Örebro Ponnyavelsförening	www.opaf.se
• Östergötlands Ponnysällskap	www.ostponny.se/
• Västsvenska ponnysällskapet	-https://www.xn-vstsvenska ponnysll skapet-qbcp.se/
• Mellersta Norrlands Hästavelsförening	-https://mnhf.swb.org/


Vi har också
tänkt tanken...
dunstan
häst- & gårdsförsäkring